

VISTA A - TÚNEL

ESCALA - 1/50

TÚNEL FEITO COM TUBO DE CONCRETO

MONTANHA DE ESTRUTURA METÁLICA REVESTIDA COM MADEIRA E GRAMA SINTÉTICA

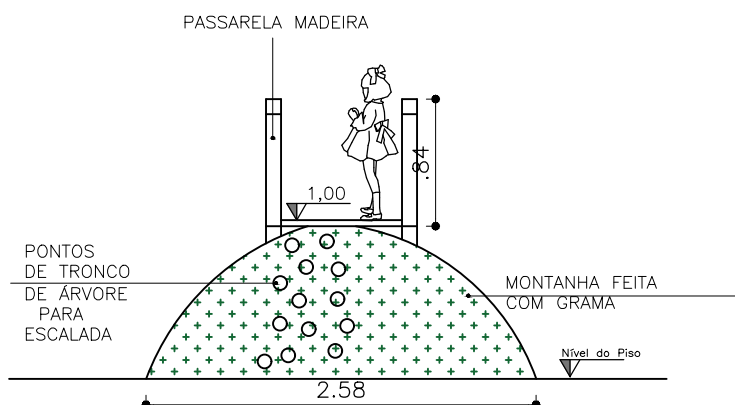

VISTA B - TÚNEL

ESCALA - 1/50

PASSARELA MADEIRA

PONTOS DE TRONCO DE ÁRVORE PARA ESCALADA

MONTANHA FEITA COM GRAMA

Nível do Piso

2.58

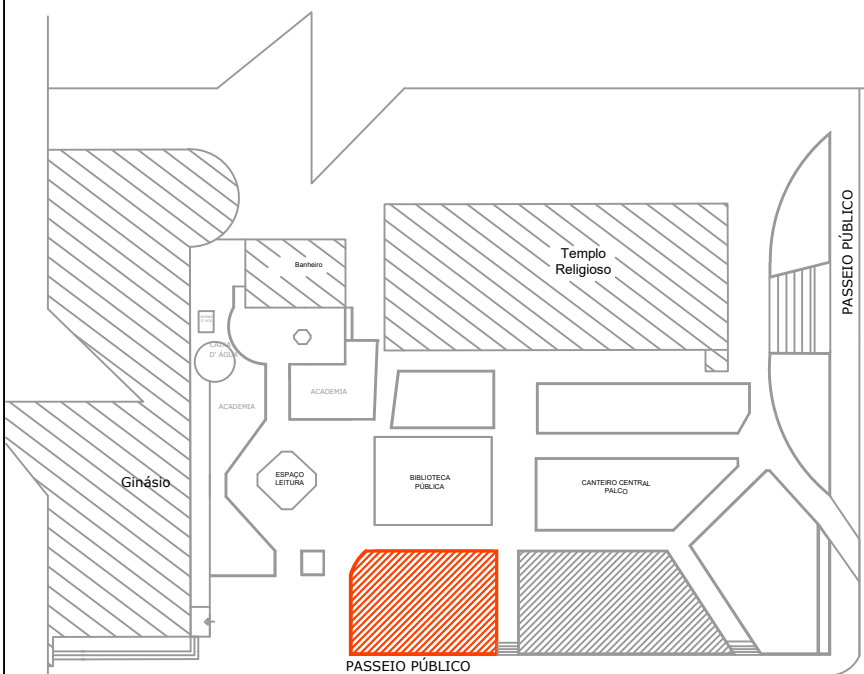

# RUA LUIZ MORINHO

CANTEIRO 3 - LOCALIZAÇÃO SEM ESCALA

AVENIDA JÚLIO DE MAILHOS

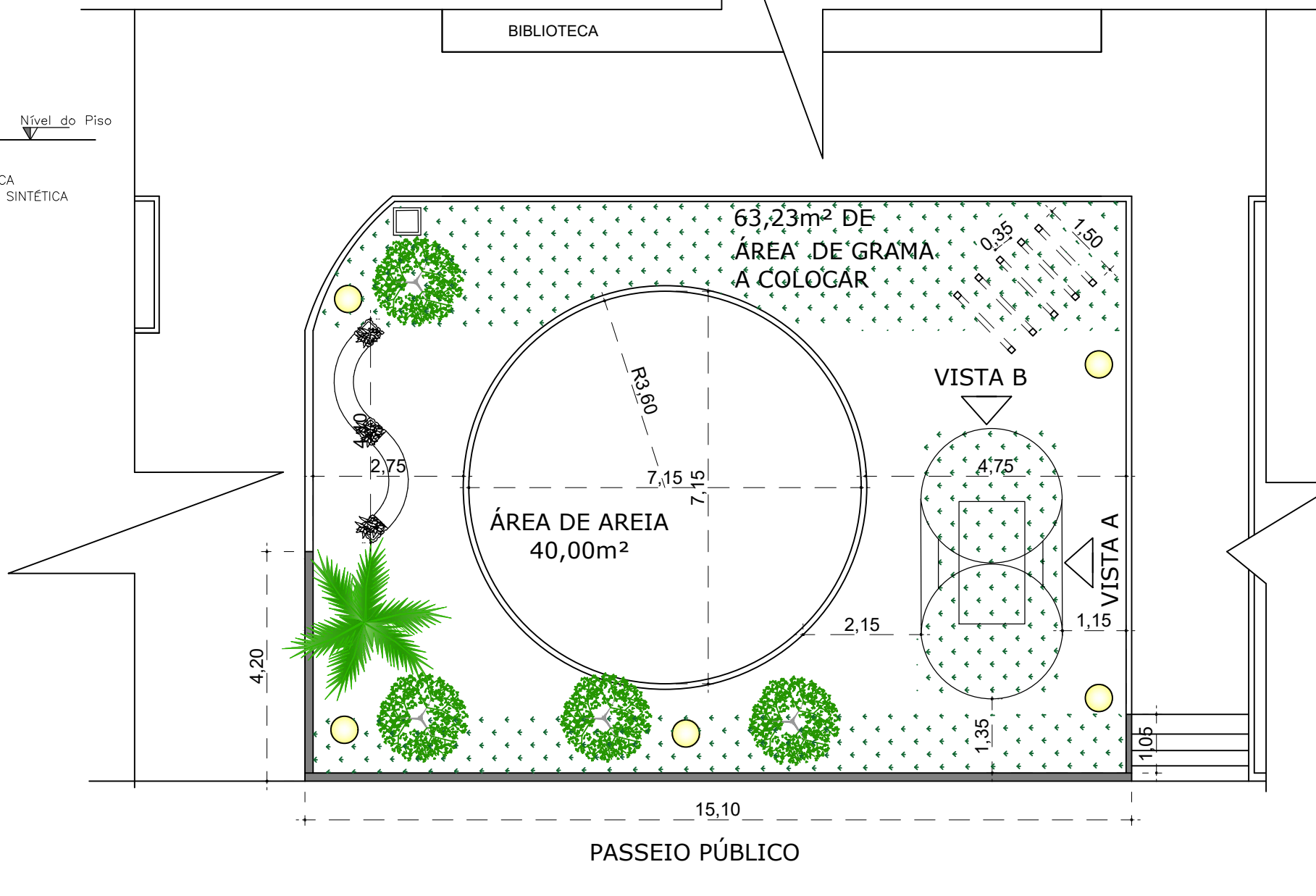

2 CANTEIRO 4 - PLANTA BAIXA/MEDIDAS

ESC. 1/100

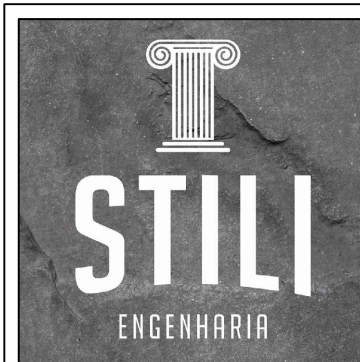

RESP. TÉCNICO:		RUDIANE ANTONIA MARCON ARQUITETA E URBANISTA CAU A133538-3		TAMIRIS PINHEIRO ENGENHEIRA CIVIL CREA-RS 234406	
PROPONENTE:		PREFEITURA MUNICIPAL		ÁREA: 160,00m <sup>2</sup>	ESCALA: 1/100
PROJETO: REFORMA DA PRAÇA MUNICIPAL AVENIDA JÚLIO DE MAILHOS PONTÃO/RS		PRANCHA: 2/3	PLANTA BAIXA/MEDIDAS DATA: 12/06/2020		